ГБУ «ЦЕНТР ПО РАБОТЕ С НАСЕЛЕНИЕМ ЦАО»

СОЗДАВАЙ ГОТОВЬ СОБИРАЙ ИГРАЙ ПОЙ ПРОГРАММИРУЙ ПРЫГАЙ РИСУЙ УЧИ ЧИТАЙ ЛЕПИ БЕГИ СМОТРИ СЧИТАЙ

ОТЧЁТ ДИРЕКТОРА ГБУ «ЦЕНТР» ПЕРЕД СОВЕТОМ ДЕПУТАТОВ МУНИЦИПАЛЬНОГО ОКРУГА ТАГАНСКИЙ ЗА 2020 ГОД

КАРТА ПОМЕЩЕНИЙ ГБУ «ЦЕНТР» 2020

Основные показатели ГБУ «ЦЕНТР» 2020 г.:

Занимающихся – **5010** человек

В спортивных секциях – **2590** человек

В творческих кружках – **2420** человек

Преподавателей – **76** человек

Кружков и секций – **196**

Получателей услуг в единой системе записи – **5010**

Проведенных мероприятий – **99**

Помещения до 100 м2 (6 помещений)

Помещения от 100 до 250 м2 (8 помещений)

Помещения более 250 м2 (12 помещений)

Помещения, находящиеся в 2020 году в капитальном ремонте

- **Утверждена концепция развития ГБУ «Центр»**
- **Ремонт и оснащение помещений**
- Завершена реорганизация ГБУ «Центр»:
  - изменение структуры: от филиалов к управлениям
  - повышение уровня дохода сотрудников
  - изменение штатного расписания
  - изменение графика работы центров: 7 дней в неделю
- **Разработана концепция узнаваемости:**
  - новый логотип
  - обновленный сайт
  - рост активности в социальных сетях и мессенджерах
- **Новый формат работы:**
  - Работа в режиме онлайн в связи с пандемией коронавируса
- **Реализованные проекты:**
  - *#ВЦентреСказок*
  - *#ВЦентреПамяти*
  - *#ПамятникиЦентра*
  - *«Здоровая Москва»*
  - *Поздравление ветеранов с 79-й годовщиной Битвы за Москву*

ИНТЕРНЕТ-РЕСУРСЫ

	Сайт gbucao.ru*	Соцсети	Мессенджеры
Пользователей (человек)	**16247**	**5914**	**2500**

* *с августа 2020*

ОНЛАЙН-ЗАНЯТИЯ

Количество посетителей онлайн-занятий	Количество проведенных онлайн-занятий за 9 месяцев	Прирост новой аудитории (человек)
26028	**3428**	**753**

В помещениях ГБУ «Центр» был проведен не косметический ремонт, а комплексная реконструкция помещений в соответствии с новым стандартом качества.

Ковров пер., д. 26, к. 1. Центральный офис

Входная группа

2-й Троицкий пер., д. 6а, стр. 3

Напольное покрытие

Гжельский пер., д. 3

Покрытия стеновых поверхностей

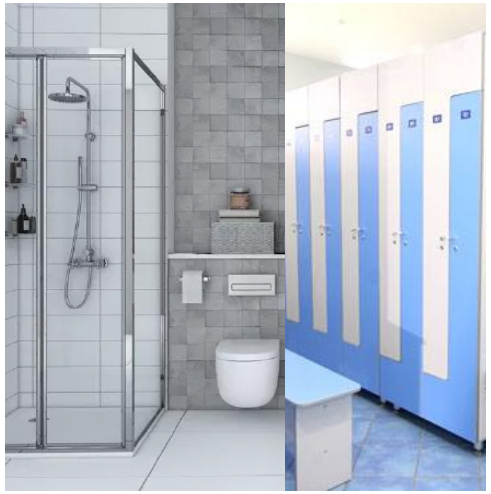

Санузлы и душевые

Адаптация помещений для людей с ОВЗ

Потолочные конструкции

ОСНАЩЕНИЕ ПОМЕЩЕНИЙ ГБУ «ЦЕНТР»

ул. Тверская, д. 12, стр. 7 (рендер)

2-й Троицкий пер., д. 6А, стр. 3

Зоны ресепшена и зоны ожидания

ул. Марксистская, д. 9. «Мастерская талантов»

Профильные классы

Спортивные залы оснащены необходимым спортинвентарем

Ковров пер., д. 26, стр. 1
Зал совещаний

2-й Троицкий пер., д. 6А, стр. 3

Подборка текстиля

Бамблби v 4.0 - усовершенствованная версия самого узнаваемого робота в истории кино. Широкоплечий робот поражает своей реалистичностью и мощью.

ЦЕНТР ДЕТСТВА ИМ. СЕРГИЯ РАДОНЕЖСКОГО

2-й Троицкий пер., 6а, стр. 3

472 м2

Время работы: 10.00 - 22.00

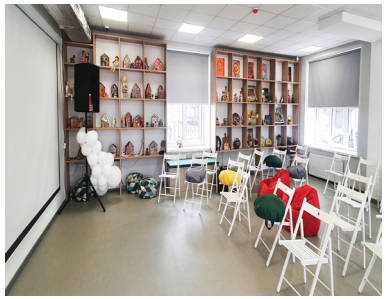

5 секций **20** кружков

Плановое количество занимающихся **450**

Флагманом в проведении качественного современного ремонта и оснащения стал Центр детства им. Сергия Радонежского, расположенный по адресу: 2-й Троицкий пер., 6А, стр. 3.

Занятия:

Изостудия:

- живопись
- художественная графика

Гимнастический зал:

- йога
- пилатес
- стрейчинг
- фитнес
- аэробика

Лаборатория:

- химия
- физика
- математика

Лекторий:

- лекции
- мастер-классы

Зона ожидания

ОТКРЫТИЕ ЦЕНТРА ДЕТСТВА ИМ. СЕРГИЯ РАДОНЕЖСКОГО

Гжельский переулок, д. 3

Волоградский пр-кт, д. 20

ул. Марксистская, д. 9

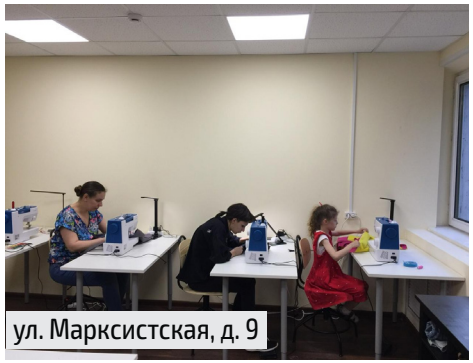
ул. Марксистская, д. 9

В Таганском районе находится 4 помещения ГБУ «Центр» и 2 спортивные площадки, расположенные по адресам:

- ул. Марксистская, д. 9 (первый этаж жилого дома)
- Гжельский переулок, д. 3 (подвальное помещение жилого дома)
- Волгоградский проспект, д. 20 (первый этаж жилого дома)
- Ковров переулок, д. 26, стр. 1 (первый этаж жилого дома)

Спортивные площадки:

- ул. Рабочая, д. 53
- Волгоградский пр-кт, д. 17

ул. Рабочая, д. 53

Волоградский пр-кт, д. 17

ТАГАНСКИЙ РАЙОН. ЦЕНТР «МАСТЕРСКАЯ ТАЛАНТОВ»

Руководитель проекта
Федорова Татьяна

ул. Марксистская, д. 9

398 м2

Время работы: 10.00 - 20.00

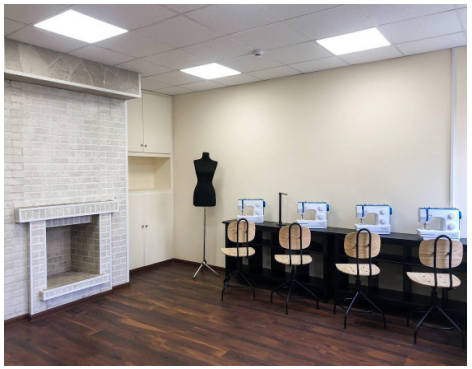

2 секции **21** кружок

Плановое количество занимающихся **250**

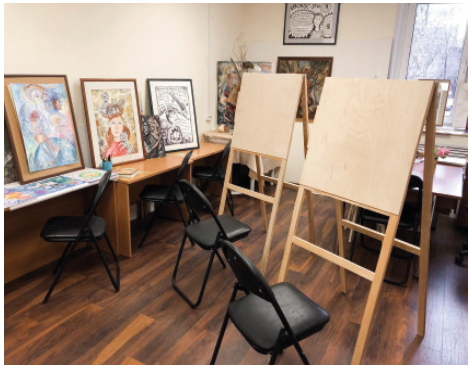

В 2020 году году был завершен капитальный ремонт.
Помещение полностью оснащено необходимым инвентарем и мебелью.

11 кабинетов для проведения занятий, 2 раздевалки, 3 санузла

Занятия:

Занятия:

- изобразительное искусство
- гончарное мастерство
- швейное дело
- столярная мастерская
- социальная оранжерея
- вокал
- гимнастика
- лепка

ТАГАНСКИЙ РАЙОН. ЦЕНТР «ТЕРРИТОРИЯ ТАНЦА»

Руководитель проекта
Наумова Аделина
Хореограф

Гжельский переулок, д. 3

188 м2

Время работы: 10.00 - 22.00

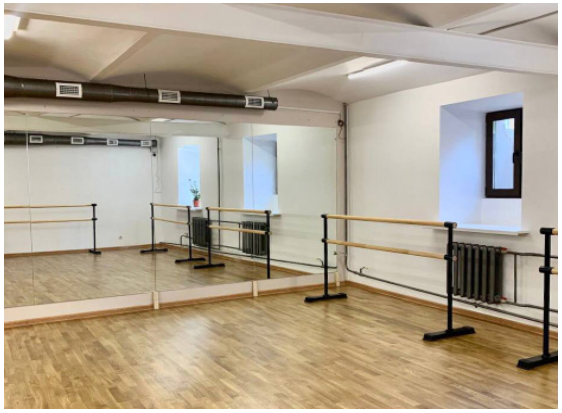

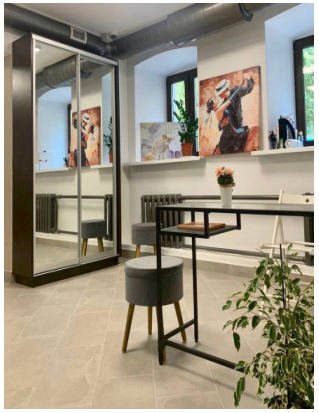

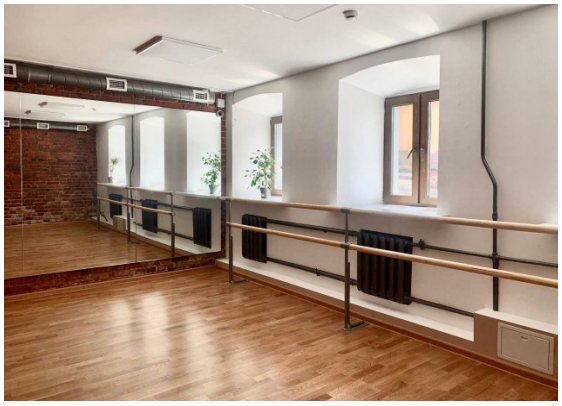

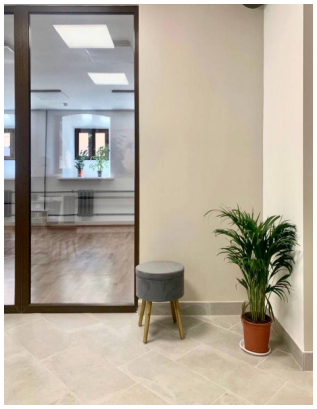

2 секции **8** кружков

Плановое количество занимающихся **300**

Во втором квартале 2021 года был завершен капитальный ремонт. Помещение полностью оснащено необходимым инвентарем и мебелью.

3 зала, 2 душевые, 2 санузла, 2 раздевалки

Занятия:

Занятия:

- хореография
- пилатес
- зумба
- йога
- танцы народов мира
- классический балет
- боди балет
- ритмика
- фитнес
- фитнес для будущих мам

ТАГАНСКИЙ РАЙОН. КОВРОВ ПЕРЕУЛОК, Д. 26, СТР. 1

Руководитель проекта
Уткина Марина

Ковров переулок, д. 26, стр. 1

274,2 м2

Время работы: 10.00 - 20.00

1 секция **6** кружков

Плановое количество занимающихся **100**

В 2020 году был завершен капитальный ремонт.
Помещение полностью оснащено необходимой мебелью и инвентарем.

2 зала, 5 кабинетов, 2 санузла.

Занятия:

- хореография
- балет
- изобразительное искусство
- вокал
- лепка
- ранее развитие
- шахматы

ТАГАНСКИЙ РАЙОН. ФОТОСТУДИЯ

Волгоградский проспект, д. 20

32 м2

Время работы: 10.00 - 22.00

В первом квартале 2021 года был завершен капитальный ремонт.

Помещение полностью оснащено необходимой мебелью и техникой.

Занятия:

- фотосъемка
- видеосъемка
- *кабинет*
- *с/у*
- *профильное оборудование*
- *Wi-Fi*

ТАГАНСКИЙ РАЙОН. СПОРТИВНЫЕ ПЛОЩАДКИ.

ул. Рабочая, д. 53

Волгоградский пр-кт, д. 17

Занятия:

- скандинавская ходьба
- футбол
- мини-футбол (для детей и взрослых)
- ОФП

В 2020 году в Таганском районе работал 21 человек:
- 7 инструкторов по спорту.
- 10 руководителей кружков.
- 4 сотрудника администрации.

1040 человек посещали
досуговые кружки и спортивные секции в Таганском районе

550 человек посещали
досуговые кружки

из них 431 - дети
из них 119 - взрослые

490 человек посещали
спортивные секции

из них 273 - дети
из них 217 - взрослые

КРУЖКИ	СЕКЦИИ
Лепка	Шахматы
Занятия с логопедом	Настольный теннис
Столярная мастерская	ОФП
Балет	Скандинавская ходьба
Вокал	Дартс
Изобразительное искусство	Футбол
Дошкольное развитие	Гимнастика
Арт-терапия	

Из офлайн в онлайн

Работа ГБУ «Центр» в Таганском районе в 2020 году проходила в два этапа. Начало года ознаменовалось крупными праздничными мероприятиями, вторая его часть - проектами и занятиями в онлайн-формате.

ОФЛАЙН-МЕРОПРИЯТИЯ

СЕРИЯ новогодних праздничных мероприятий

БОЛЕЕ 100 жителей района приняли участие в масленичных гуляниях

ОНЛАЙН-МЕРОПРИЯТИЯ

ПАТРИОТИЧЕСКИЕ АКЦИИ видеопоздравление от вокальной студии с годовщиной 75-летия Победы в Великой Отечественной войне.

ЗАНЯТИЯ И КОНКУРСЫ Самыми популярными онлайн-занятиями во время пандемии стали изобразительное искусство и вокал от Слезкиной Ольги и Мазуренко Натальи.

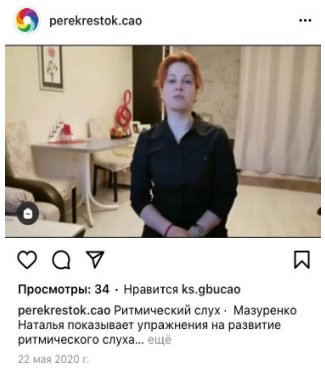

ОФЛАЙН-МЕРОПРИЯТИЯ

Праздничное мероприятие «Новогодние забавы» для жителей Таганского района

Праздничный концерт «Слава воинам-защитникам Отечества», в рамках 75-летия Победы

Культурно-развлекательная программа «Масленица»

ОНЛАЙН-МЕРОПРИЯТИЯ

Цикл оздоровительных упражнений по методике Стрельниковой

Сказки в изобразительном искусстве

Серия мастер-классов по изготовлению работ ко Дню Победы

Видеопозравление с Днем танца

ОНЛАЙН-ЗАНЯТИЯ

- лепка
- изобразительное искусство
- дошкольное развитие
- вокал
- арт-терапия
- гимнастика
- шахматы
- настольный теннис
- балет

Онлайн-занятия

В 2020 году ГБУ «Центр» освоил новое направление работы – занятия в онлайн-режиме, которые стали ключевым видом деятельности в период пандемии.

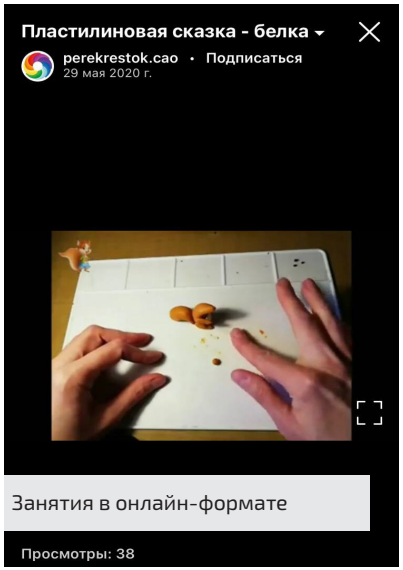

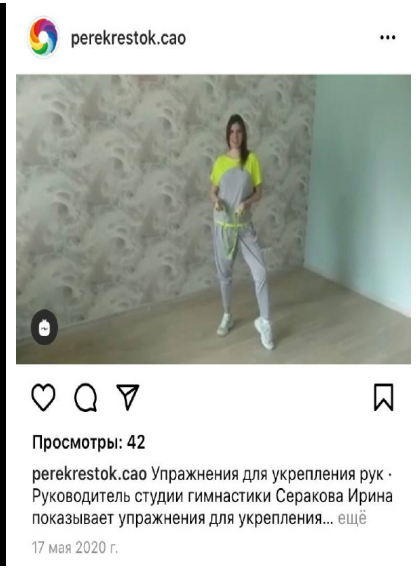

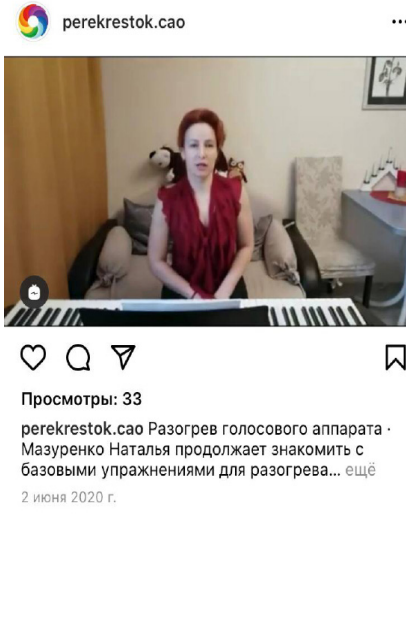

ОНЛАЙН-ЗАНЯТИЯ ГБУ «ЦЕНТР»

Спорт и ЗОЖ:
Футбол
Гимнастика
Пилатес
Настольный теннис
Акробатика
Фитнес
Зумба
Растяжка
ОФП
Йога
Раннее развитие детей
Английский язык

Театральное искусство:
Хореография
Балет
Вокал
Пантомима
Народные и восточные танцы
Семейный театр
Цирковое искусство

Изобразительное искусство:
Живопись
Композиция
Академический рисунок
Художественная графика

Декоративно-прикладное творчество:
Лепка
Валяние из шерсти
Мягкая игрушка
Декорирование

8 направлений деятельности

Спорт контактный: восточные единоборства (ушу, карате, дзюдо, тхэквондо, айкидо), бокс, шахматы

Неконтактный спорт: ОФП, аэробика, гимнастика, стретчинг, пилатес, йога, настольный теннис, большой теннис, занятия в тренажерном зале, дартс, футбол, мини-футбол, черлидинг, скандинавская ходьба

Изобразительное искусство: живопись, академический рисунок, графика, арт-терапия

Декоративно-прикладное творчество: кружевоплетение, лепка, шитье, столярная мастерская для детей, декупаж, современное кружево

Театральное искусство: балет, танцы, зумба, вокал, фольклор, цирковая студия, театральный кружок, ритмика, кукольный театр, пантомима, пластический театр

НОВЫЕ НАПРАВЛЕНИЯ:

Наука: информатика, робототехника, иностранные языки, социальная оранжерея, 3D-моделирование, коворкинг (лекторий)

Кулинарная школа: «Совершенствуем кулинарное мастерство», «Школа этикета», «Учимся готовить», «Мастерство сервировки стола»

Про ЗОЖ: познавательные лекции психологов, логопедов и тренеров; инклюзивные программы

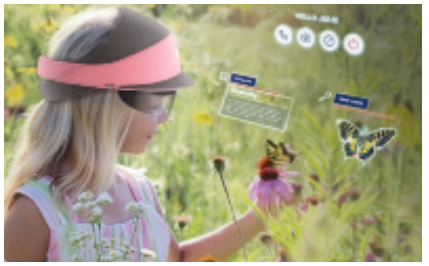

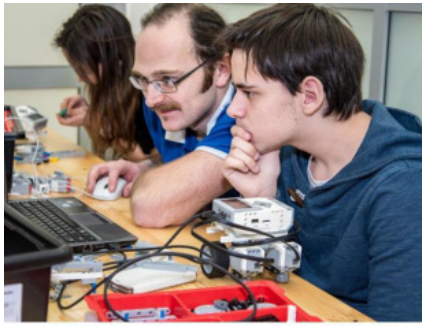

Организация праздничных мероприятий сотрудниками ГБУ «Центр»

Хореограф Аделина Наумова в новогоднем костюме

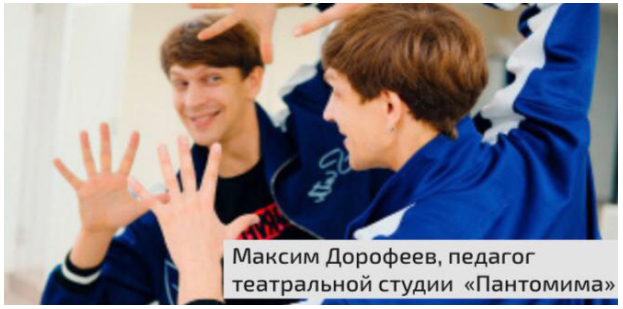

Максим Дорофеев, педагог театральной студии «Пантомима»

Руководитель Управления развития сценических искусств и проведения массовых мероприятий развития декоративно-прикладного искусства
Мазуренко Наталья Олеговна

Танцы, вокал, актерское мастерство – в ГБУ «Центр» можно развивать любые творческие способности «с нуля» независимо от возраста, а чуткие наставники помогут и поддержат.

19 педагогов

5 направлений

8 помещений

Большая Якиманка, д. 27
Старая Басманная, д. 20
Ковров переулок, д. 26
Старопименовский пер., д. 8
Гжельский пер., д. 3
Спасопесковский пер., д. 3/1, стр. 1
Гольяновская улица, д. 7А, корпус 4

Хореография
Вокал
Сценическое мастерство
Ораторское искусство
Актерское мастерство

УПРАВЛЕНИЕ РАЗВИТИЯ ДЕКОРАТИВНО-ПРИКЛАДНОГО ТВОРЧЕСТВА И УПРАВЛЕНИЕ РАЗВИТИЯ ИЗОБРАЗИТЕЛЬНОГО ИСКУССТВА

Руководитель Управления развития декоративно-прикладного искусства

Фомичева Юлия Александровна

Муниципальный депутат Басманного района

В ГБУ «Центр» любой человек может научиться создавать своими руками красивые вещи, которые будут радовать взор и душу. Некоторых занимающихся увлечение захватывает настолько, что со временем оно перерастает в профессию.

7 педагогов

5 помещений

Ул. Марксистская, д. 9
Ул. Тверская, д. 6, стр. 6
Ул. Старая Басманная, д. 20, корп. 12
Страстной бульвар, д. 4, стр.4
2-й Троицкий пер., д. 6А, стр. 3

14 направлений

Мягкая игрушка
Лоскутное шитье
Валяние из шерсти
Изготовление кукол
Швейная мастерская
Столярное мастерство
Социальная оранжерея
Работа с природными материалами

Кружок «Мягкая игрушка».
Руководитель Алла Долматова

Кружок «Вязание».
Руководитель
Марина Игнатьева

Кружок «Художественная роспись».
Руководитель Юлия Балахнина

Руководитель Управления развития изобразительного искусства

Антонова Валентина Сергеевна

Председатель профсоюзной организации ГБУ

Занятия в изостудиях - это знакомство с авторскими программами обучения, развитие художественных способностей и удовольствие от погружения в мир искусства.

14 педагогов

5 помещений

2-й Троицкий пер., д. 6а, стр. 3
Сущевский вал, д. 66
Страстной бульвар, д. 4, стр.1
ул. Марксистская, д. 9
Спасопесковский пер., д. 3/1, стр. 1

5 направлений

Рисунок
Композиция
Декупаж
Живопись
Декор

Ручная роспись елочного шара.
Автор - руководитель кружка
«Акварель» Наталья Горбунова

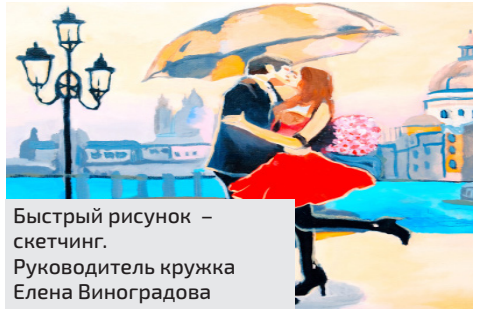

Быстрый рисунок – скетчинг.
Руководитель кружка
Елена Виноградова

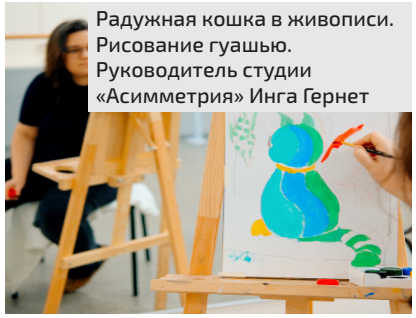

Радужная кошка в живописи.
Рисование гуашью.
Руководитель студии
«Асимметрия» Инга Гернет

УПРАВЛЕНИЕ РАЗВИТИЯ ФИЗКУЛЬТУРЫ И СПОРТА И УПРАВЛЕНИЕ РАЗВИТИЯ ЗДОРОВОГО ОБРАЗА ЖИЗНИ

Руководитель Управления развития физкультуры и спорта
Магонов Антон Александрович

Занятия спортом в ГБУ «Центр» - это сплоченные команды, профессиональные тренеры, новые площадки и победы в крупных турнирах.

23 тренера

6 помещений

Ольховская ул., д. 33
Тверская ул., д. 12, стр. 7.
Трубниковский пер., д. 26, стр. 1.
Доватора ул., д. 6/6, корп. 8.
Русаковская ул., д. 8.
Уланский пер., д. 21, стр. 2

12 направлений

Настольный теннис
Шахматы
Северная ходьба
Черлидинг
Акробатика
Функциональный тренинг
Ушу
Карате
Футбол
Дартс
Бег
ОФП

Финал фестиваля «Здоровая Москва – 2020»

Инструктор по настольному теннису Артур Вишняков
Артур Вишняков

Руководитель Управления развития здорового образа жизни
Греков Александр Александрович

ЗОЖ – это не простое соблюдение диеты или утренние пробежки. ЗОЖ – это стиль жизни, направленный на омоложение и оздоровление всего организма, соблюдение режима, в котором есть место для полноценного отдыха, продуктивной работы и физической активности.

13 педагогов

8 помещений

Банный пер., 8
Спасопесковский пер., 3/1, стр. 1
ул. Тверская, 12
ул. Большая Пироговская, 37/43, корп. В
ул. Ольховская, 33
ул. Ст. Басманная, 20, к. 12
Уланский пер, 21, к. 1
ул. Доватора, 6/6, к. 8

13 направлений

Йога
Фитнес
Психология
Детское развитие
Пилатес
Зумба
Ритмика
Растяжка
Гимнастика
Детское ОФП
Английский язык
Шахматы
Логопед

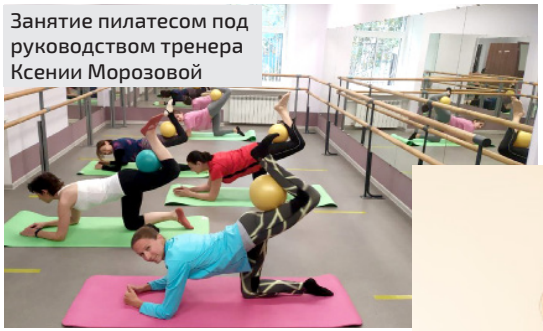

Занятие пилатесом под руководством тренера Ксении Морозовой

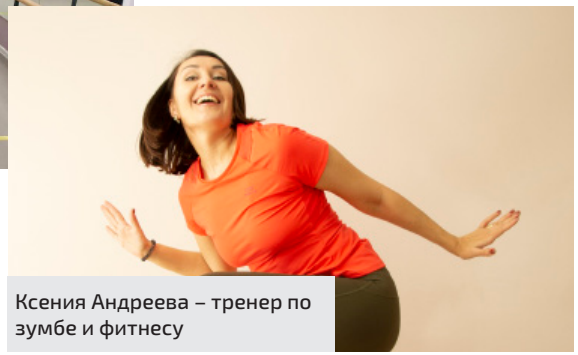

Ксения Андреева – тренер по зумбе и фитнесу

ЛОГОТИП 2020

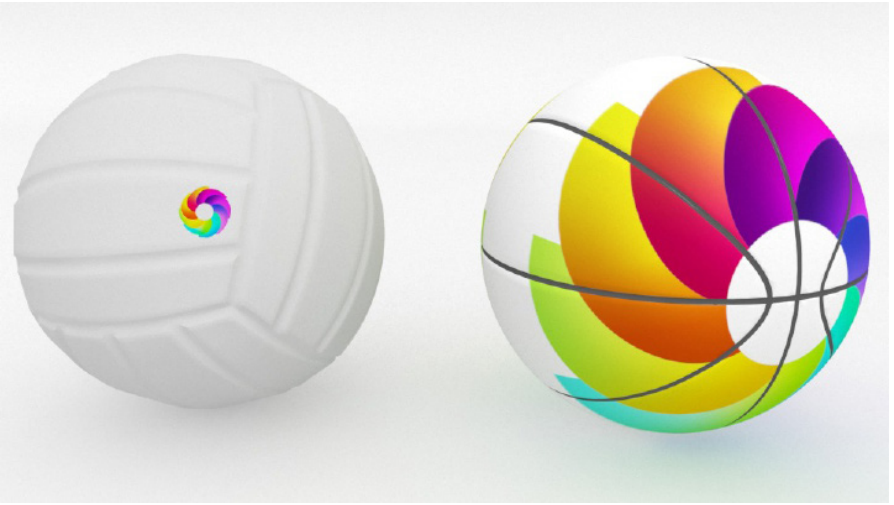

Выбор нового логотипа ГБУ «Центр» проходил на площадке «Активный гражданин». В голосовании приняли участие 7581 человек

Результаты распределились следующим образом:

35% - логотип «Солнцеворот»;

15% - второй эскиз логотипа;

15% - оставить предыдущий логотип;

5% - опираться на мнение специалистов;

15% - затрудняюсь ответить.

Описание логотипа

Логотип ГБУ «Центр» представляет собой солнцеворот, состоящий из 8 лучей. Каждый луч символизирует одно из направлений деятельности ГБУ «Центр» и имеет определенный цвет:

- **Контактный спорт - синий**
- **Неконтактный спорт - фиолетовый**
- **Изобразительное искусство - голубой**
- **Декоративно-прикладное творчество - розовый**
- **Театральное искусство - красный**
- **Наука - золотой**
- **Кулинария - желтый**
- **Про ЗОЖ - зеленый**

ИНТЕРНЕТ-РЕСУРСЫ

В 2020 году видоизменен сайт ГБУ «Центр». Сегодня это современный развивающийся информационный ресурс:

- актуальное расписание занятий;
- масштабируемая карта помещений;
- подробная информация о преподавателях;
- регулярно обновляемые новости.

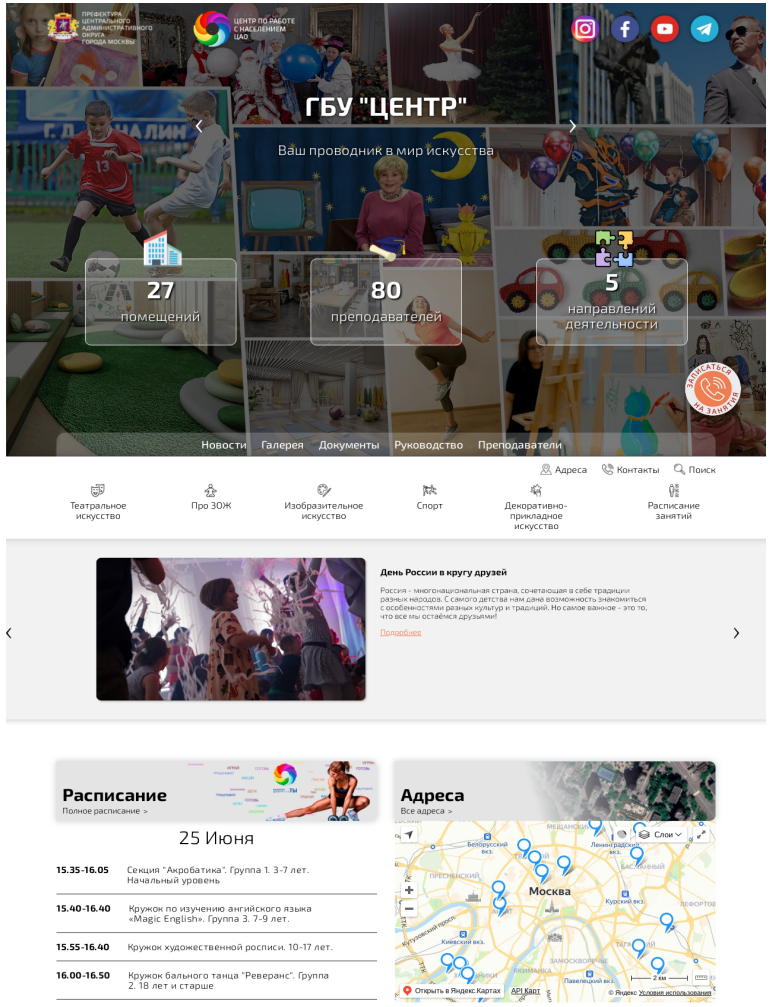

В 2020 году в социальных сетях ГБУ «Центр» стали регулярно появляться публикации о работе учреждения и достижениях учащихся. Помимо уже имеющихся страниц в Facebook и Instagram, спортивно-досуговый центр начал вести Telegram и YouTube-каналы.

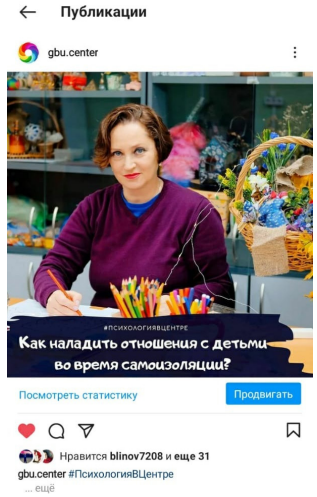

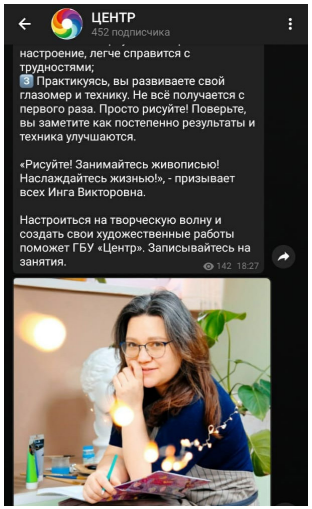

В этом году мы освоили новые интернет-площадки, полностью изменили политику ведения соцсетей ГБУ «Центр», создали качественный и информативный контент, а также подружились с московскими СМИ, которые стали нашими информационными партнерами.

+ 3000 подписчиков, охват пользователей – свыше 1 млн.

4 сентября 2020 года. Директор ГБУ «Центр» Николь Черных рассказала, как поменяется работа учреждений и его филиалов согласно новой концепции и какие новые занятия откроют для жителей

Запустим современные проекты

Николь Черных с конца прошлого года руководит сетью государственных спортивно-досуговых учреждений нашего округа — ГБУ «Центр». Что изменилось за это время и какие новые возможности появятся у жителей, выяснил корреспондент «МЦ».

■ ■ еобходимость серьезных

специалистов из разных областей — начиная с архитекторов и дизайнеров, заканчивая преподавателями разных секций. И уже в конце февраля 2020 года программу представили на суд руководства префектуры ЦАО.

— Концепция предполагает ремонт или перестройку всех 26 помещений комплекса ГБУ «Центр», запуск новых тематических направлений, повышение качества услуг, — поясняла ди-

КСТАТИ

Создатели проекта «Пи… ники центра» использов… ли спецэффекты для соз… ния звука. В видеоролик… есть элементы иноватор… в операторской рабо… движущаяся камера, съе… ка одним кадром со сло… ным маневрированием… Особое внимание удели… подбору текстов и фак…

Принты раскрасят осенний город

НА ЗАМЕТКУ

КСТАТИ

Секции и кружки ждут детей

Москва Центр

Газета Центрального Административного Округа

ВЕЧЕРНЯЯ МОСКВА

САД ИМ. БАУМАНА

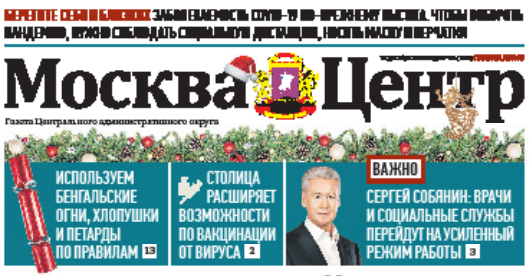

ИСПОЛЬЗУЕМ БЕНГАЛЬСКИЕ ОГНИ, ХЛОПУШКИ И ПЕТАРДЫ ПО ПРАВИЛАМ 10

СТОЛИЦА РАСШИРЯЕТ ВОЗМОЖНОСТИ ПО ВАКЦИНАЦИИ ОТ ВИРУСА 2

ВАЖНО

СЕРГЕЙ СОБЯНИН: ВРАЧИ И СОЦИАЛЬНЫЕ СЛУЖБЫ ПЕРЕЙДУТ НА УСИЛЕННЫЙ РЕЖИМ РАБОТЫ 3

Встретим Новый год дома

СЛЕДУЮЩИЙ НОМЕР ВЫЙДЕТ В ЯНВАРЕ 2021 ГОДА

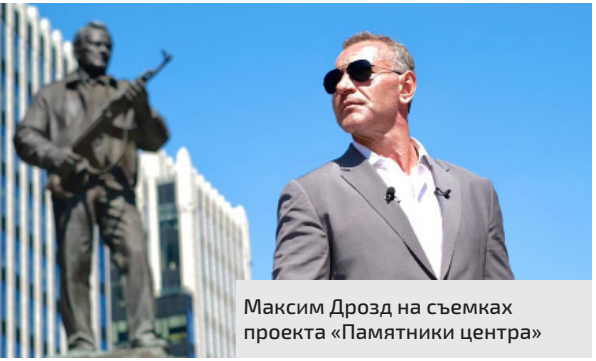

Максим Дрозд на съемках проекта «Памятники центра»

#ПамятникиЦентра

Культурно-просветительский проект. Серия короткометражных видеороликов, отражающих жизнь выдающихся личностей страны, памятники которым установлены на территории ЦАО г. Москвы

- *8 серий*
- *Премьера в 2021 г.*

Участница фестиваля «Здоровая Москва» Олеся Селихова

Спортивный фестиваль «Здоровая Москва»

Цикл спортивных соревнований. По каждой дисциплине снят клип, пропагандирующий здоровый образ жизни.

- Кол-во участников соревнований - 100 чел.
- *8 выпусков*
- *6 000 просмотров*

Поздравление участников Битвы **за Москву**

79-я годовщина Битвы за Москву

Поздравительная акция для участников обороны Москвы. Хор в военной форме адресно поздравил героев, а известные люди - актеры, политики, общественные деятели - прочли строчки военного стихотворения А. Твардовского

- *5 000 просмотров*

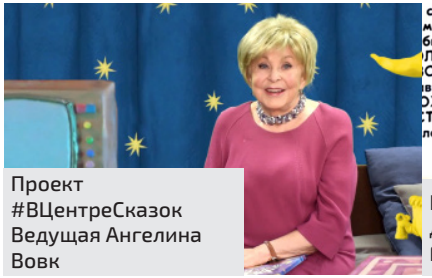

Проект #ВЦентреСказок Ведущая Ангелина Вовк

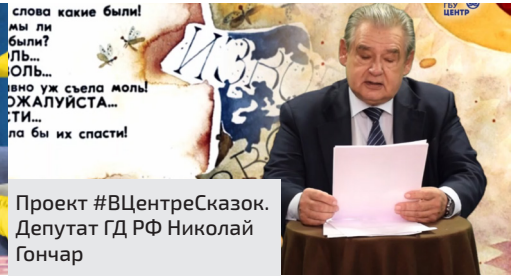

Проект #ВЦентреСказок. Депутат ГД РФ Николай Гончар

Мария Уткина руководитель филиала ГБУ «Центр» в Таганском районе

Проект #ВЦентреСказок

Актеры, телеведущие читают малышам сказки, которые оживают на экране.

- 22 выпуска
- 13 000 просмотров

Юлия Нужная руководитель кружка ГБУ «Центр»

Проект #ВЦентреПамяти

Истории героев Великой Отечественной войны.

- 8 выпусков

Артур Вишняков инструктор по спорту ГБУ «Центр»

«Мастерская волшебников»

- Дата проведения – 18-28 декабря 2020 года
- Место трансляции – YouTube-канал ГБУ «Центр»
- Категория – жители города Москвы
- Фактический охват аудитории – 3000 человек

Серия новогодних мастер-классов «Мастерская волшебников» от руководителей кружков ГБУ «Центр»:
«Ароматические свечи»
«Новогодние еловые композиции»
«Новогодний шар»
«Кормушка для птиц»
«Разминка не выходя из-за стола»
«Сладкий пряник для гостей»
и новогодние поздравления от «Мастерской волшебников»

Индивидуальные поздравления детей ЦАО

- Дата проведения – с 26 по 30 декабря 2020 года
- Категория – жители Центрального административного округа, получатели услуг ГБУ «Центр».
- Фактическая численность участников мероприятия – 100 семей.

Поздравление Деда Мороза и Снегурочки для детей и родителей

Уникальные призы и подарки, разработанные и созданные педагогами ГБУ «Центр»

Спартакиада «Новогодние старты»

- Дата проведения – 24 декабря 2020 года
- Место проведения – территория парка «Фестивальный» в спорткомплексе «Новая Лига» по адресу: Сущевский Вал, 56
- Категория – жители Центрального административного округа.
- Фактическая численность участников мероприятия – 100 человек.

Соревнования по настольному теннису

Показательные выступления по единоборствам

Поздравление Деда Мороза и Снегурочки

Подарки

МЕРОПРИЯТИЯ ГБУ «ЦЕНТР» 2021

№/п	Дата проведения	Название мероприятия	Кол-во	Место проведения
1	февраль 2021 - декабрь 2021	«Битва дворов». Ежемесячные турниры по мини-футболу	40	Спортивные площадки ЦАО
2	23.02.2021	Видеопоздравление, посвященное Дню защитника Отечества	свыше 3000	Соцсети, YouTube-канал
3	08.03.2021	Музыкальный клип-поздравление от занимающихся и преподавателей ГБУ «Центр» в честь Международного женского дня	от 300	Youtube-канал, соц. сети
4	13.03.2021	Праздничное мероприятие «Масленица в ЦЕНТРЕ»	25	ул. Гольяновская, 7а, корп. 4, ул. Большая Якиманка, 27
5	13.02.2021 02.10.2021	Фестиваль северной ходьбы, 2 этапа	80	ПКиО «Нескучный сад», Крымский Вал, 9
6	24.03.2021	Серия фитнес-зарядок «ЦЕНТРенировка». 12 мероприятий	480	Спортивные площадки и парки, расположенные на территории ЦАО
7	01.05.2021	Эко-перформанс «Stop plastic». Лекция, выступление активистов ЛОМов ЦАО, фотовыставка, поделки HandMade, пропаганда ЗОЖ. Действие «Stop plastic» объединит театр, музыку, фотографию и видеоарт	30	ул. Гольяновская, 7а, корп. 4, телевидение, СМИ, Youtube-канал, соцсети
8	04.05.2021	Праздник Светлой Пасхи	50	2-й Троицкий пер., д. 6а, стр. 3
9	10.05.2021	«Кубок Возрождения» - футбольный турнир-спектакль, приуроченный к 76-летию Победы в Великой Отечественной войне 1941-1945 гг.	40	Стадион имени Г. Д. Качалина, Фрунзенская набережная, 50
10	29.05.2021	«Праздник футбола на Таганке», посвященный Международному дню защиты детей	40	Спортивная площадка, Волгоградский проспект, 17
11	01.06.2021	Показ кукольных спектаклей для детей ЦАО	25	Большая Якиманка, д. 27, Гольяновская, д. 7а, Спасопесковский, д. 3
12	03.06.2021	Соревнования «День бега в ЦАО», посвященные Всемирному дню бега	40	ПКиО «Таганский», ул. Таганская, 40-42
13	08.08.2021	Культурно-досуговое мероприятие «Кошкин дом», посвященное Всемирному дню кошек. Выставка животных из приюта, на которой питомцы могут обрести хозяев (ГБУ «Центр» также планирует приютить одного питомца). Онлайн-конкурс фотографий домашних питомцев.	40	Телевидение, СМИ, Youtube-канал, соцсети / ул. Школьная
14	22.08.2021	Видеоклип патриотического содержания, посвященный Дню Государственного флага. Съемки будут проходить на крыше небоскреба	40	Телевидение, СМИ, Youtube-канал, соцсети
15	03.09.2021	Мероприятие, приуроченное к празднованию Дня города Москвы. Презентация выпусков проекта «Памятники Центра»	50	Галерея искусств/Московский дом национальностей/ Телевидение, СМИ, Youtube-канал, соц. сети
16	05.12.2021	Адресное поздравление ветеранов с 80-летием контрнаступления под Москвой	2500	Театр Советской Армии/ Телевидение, СМИ, Youtube канал, соц. сети
17	27.12.2021	Ёлка ГБУ «Центр»	50	2-й Троицкий пер., д. 6а, стр. 3/ Youtube-канал, соц. сети

МЕРОПРИЯТИЯ ГБУ «ЦЕНТР» 2021. ТАГАНСКИЙ РАЙОН

	Дата	Название мероприятия	Кол-во участников	Место проведения
1	08.06.21	Культурно-досуговое мероприятие, посвященное Дню рождения А. С. Пушкина. Выполнение изобразительных работ в графическом стиле	30	ул. Марксистская, д. 9
2	19.06.21	Соревнования «День бега в ЦАО», посвященные Всемирному дню бега	40	ПКиО «Таганский», ул. Таганская, 40-42
3	28.07.21	Фитнес-зарядка «ЦЕНТРенировка» и открытый мастер-класс по северной ходьбе	40	Спортивная площадка, ул. Иерусалимская, д. 8
4	08.08.21	Культурно-досуговое мероприятие, посвященное всемирному дню кошек «Кошкин дом». Онлайн-конкурс фотографий домашних питомцев	50	Youtube-канал, СМИ, официальные соц. сети ГБУ «Центр», Телеграм-канал
5	01.09.21	Показательное мероприятие, приуроченное ко Дню знаний. Выполнение изобразительных работ с помощью техники монотопия	40	ул. Марксистская, д. 9
6	05.10.21	Работа на пленэре, зарисовки с натуры осеннего пейзажа. Культурно-досуговое мероприятие «Закружилась в небе осень»	30	ул. Марксистская, д. 9
7	14.10.21	Демовыставка работ, занимающихся в студии по столярному искусству. Культурно-досуговое мероприятие «Осень. Вдохновение»	30	ул. Марксистская, д. 9
8	20.10.21	Фитнес-зарядка «ЦЕНТРенировка». Серия фитнес-зарядок во дворах	40	Спортивная площадка, Волгоградский проспект, д. 17
9	04.11.21	Праздничное мероприятие «День народного единства». Видеопоздравление жителей с Днем народного единства на разных языках народов России	40	Youtube-канал, СМИ, официальные соц. сети ГБУ «Центр», Телеграм-канал
10	25.11.21	Праздничное мероприятие «Осенний вальс», приуроченное ко Дню матери. Костюмированный бал с участием жителей ЦАО	30	Гжельский пер., д. 3
11	23.12.21	Изготовление елочных игрушек из солёного теста и их роспись. Досуговое мероприятие «Новогодний марафон»	30	ул. Марксистская, д. 9
12	24.12.21	Новогоднее интерактивное костюмированное мероприятие «Маска»	40	Гжельский пер., д. 3
13	25.12.21	Праздничное новогоднее мероприятие для детей	40	Ковров пер., д. 26, стр. 1
14	27.12.21	Праздничное новогоднее мероприятие для детей	40	ул. Марксистская, д. 9

Обеспечение прямой связи с населением через портал (приложение) ГБУ «Центр».

Портал ГБУ “ЦЕНТР” - цифровая модель, позволяющая выстроить «живые» рабочие отношения между жителями и ГБУ «Центр». Регистрируясь на сайте, житель г. Москвы скачивает бесплатное приложение «Центр» на моб. устройство. Он получает доступ к активной карте города с указанием геолокаций 26 помещений и графиком занятий. Приложение позволяет также получить краткую информацию о преподавателях, загруженности помещений, с помощью него можно записаться на платные и бесплатные услуги. Дополнительные опции портала: рейтинги занятий и преподавателей, личный кабинет, общие чаты, возможность оставить отзыв о работе Центра.
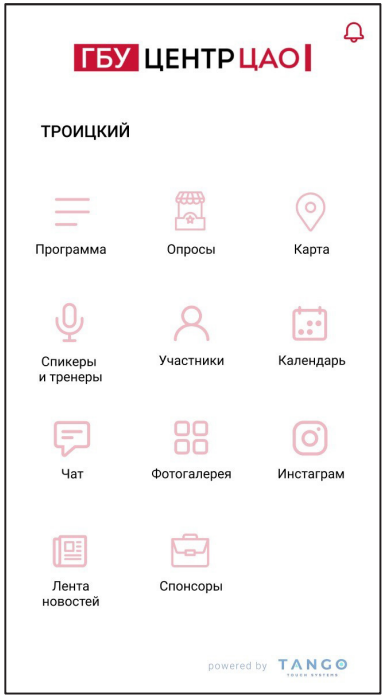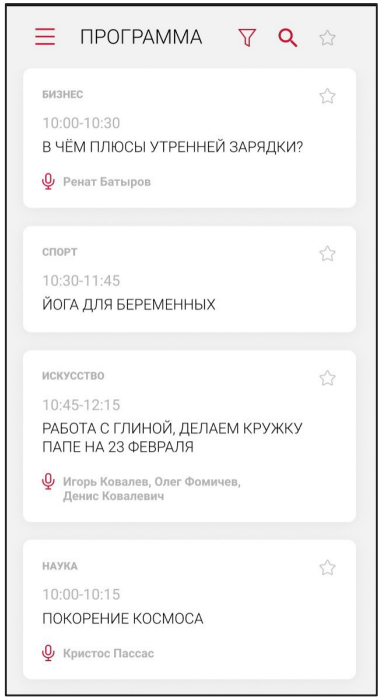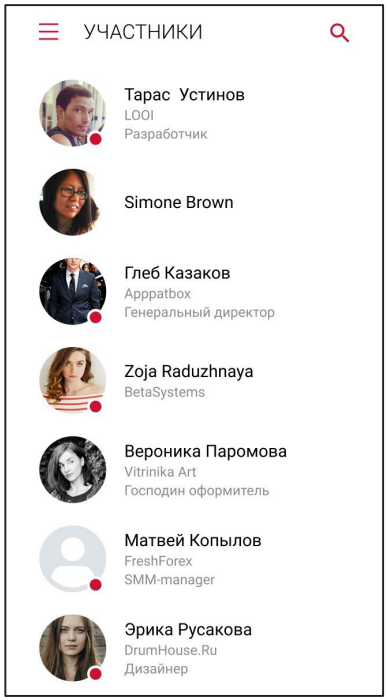
- **Платформа объединяет жителей, обеспечивает удовлетворение конкретных интересов, напрямую соединяет пользователей услуг с преподавателями и помещениями.**
- **Статистика в реальном времени. Постоянное повышение удовлетворённости граждан за счёт обратной связи, голосований и рейтингов.**
- **Создание сообществ на основе общих интересов.**
- **Максимальная автоматизация и прозрачность, цифровые рабочие кабинеты.**
- **Мгновенное бронирование занятий и мониторинг загрузки помещений.**
- **Обратная связь + рейтинги по всем занятиям и преподавателям.**
- **Информирование (цифровые экраны, сенсорные киоски, Push, ChatBot, email).**
- **Голосования и коллективный выбор занятий из “городского каталога”.**
- **Контроль доступа на основе видеоаналитики.**
- **Учёт инвентаря и его передвижений между помещениями.**
- **Комплексная аналитика и возможность интеграции с другими системами по API (открытые данные).**